Nº 458

Luz de Navidad

Antonin Dvorák

Luz de Navidad

Melodía de la Sinfonía "Nuevo Mundo"

Nº 458

Antonin Dvorák

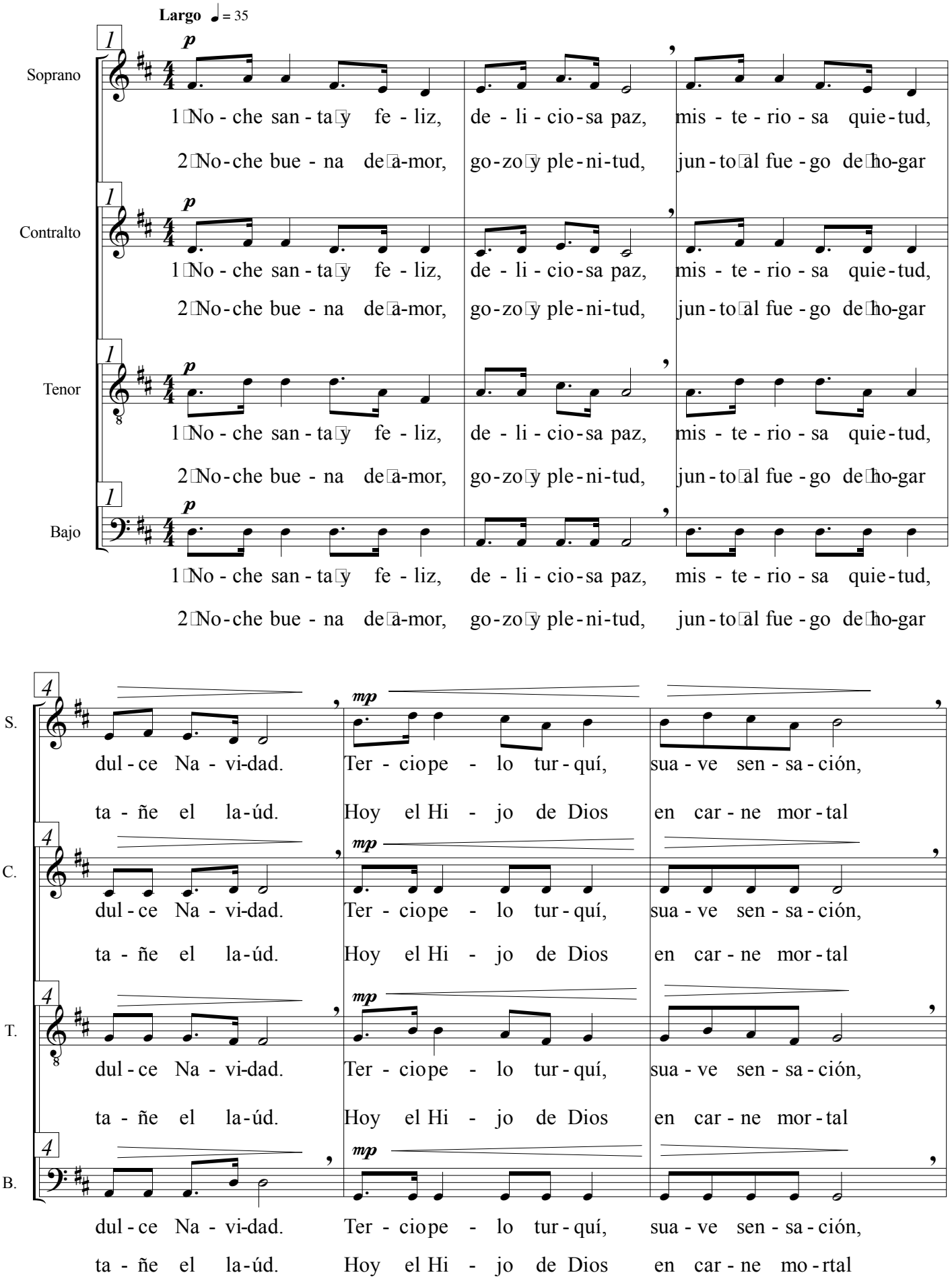

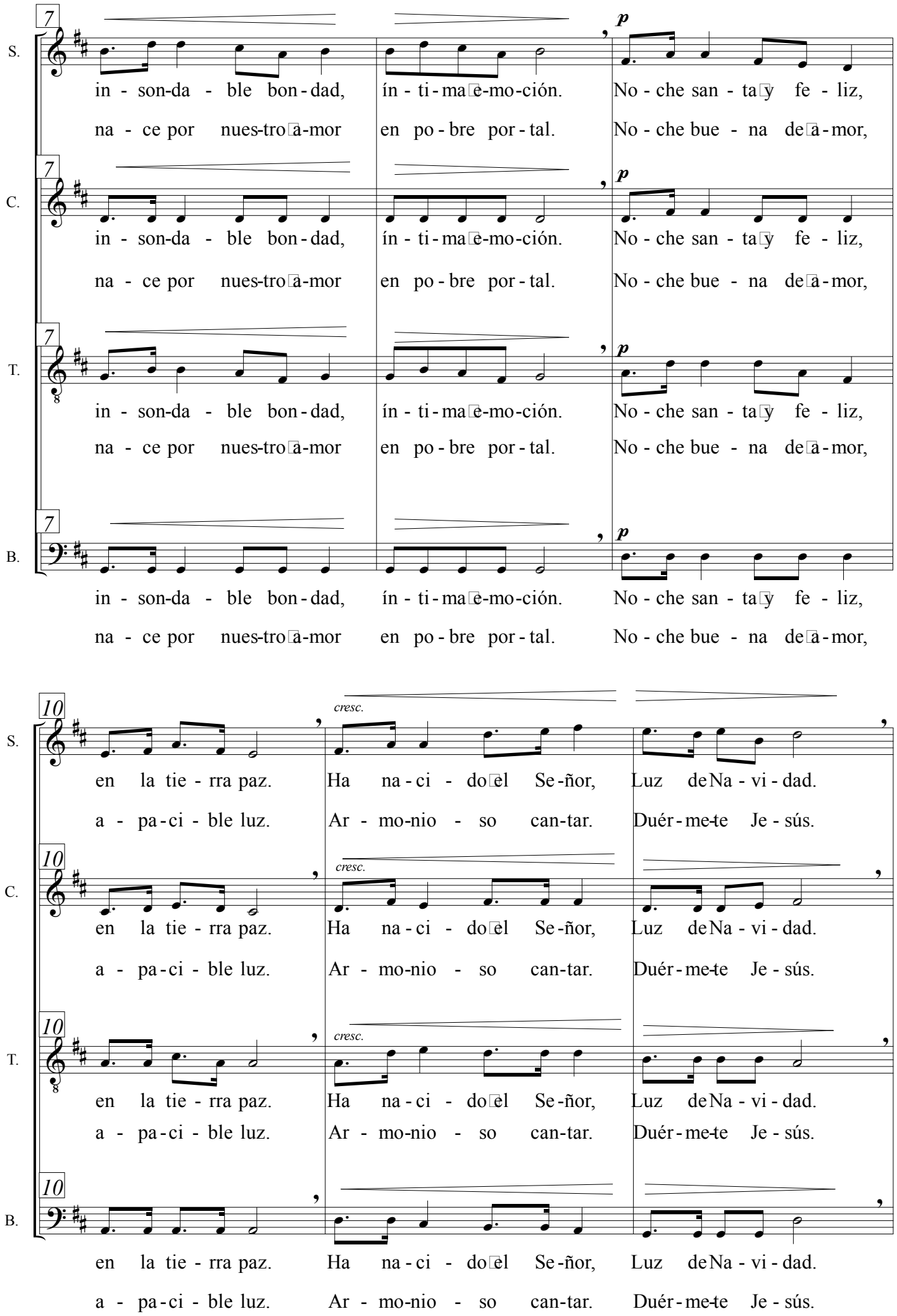
7
S.
C.
T.
B.
p
in - son-da - ble bon - dad, ín - ti - ma e-mo-ción. No - che san - ta y fe - liz,
na - ce por nues-tro a-mor en po - bre por - tal. No - che bue - na de a - mor,
10
cresc.
en la tie - rra paz. Ha na - ci - do el Se - ñor, Luz de Na - vi - dad.
a - pa - ci - ble luz. Ar - mo-nio - so can-tar. Duér - me-te Je - sús.

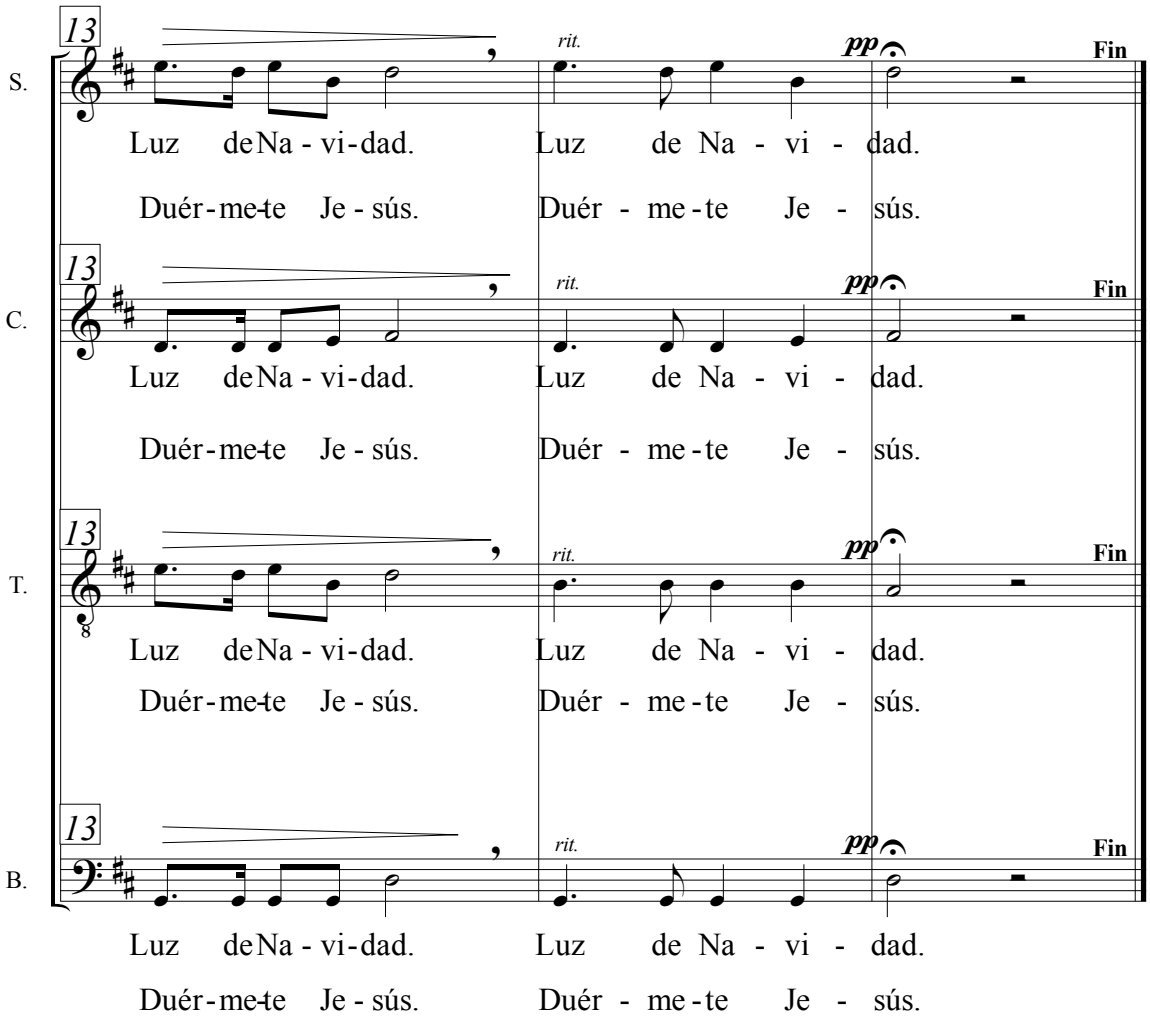

1ª

Noche santa y feliz,
deliciosa paz,
misteriosa quietud,
dulce Navidad.
Terciopelo turquí,
suave sensación,
insondable bondad,
íntima emoción.
Noche santa y feliz,
en la tierra paz.
Ha nacido el Señor,
Luz de Navidad.

2ª

Noche buena de amor,
gozo y plenitud,
junto al fuego de hogar
tañe el laúd.
Hoy el Hijo de Dios
en carne mortal
nace por nuestro amor
en pobre portal.
Noche buena de amor,
apacible luz.
Armonioso cantar.
Duérmete Jesús.

Firma de Antonin Dvorák: